

ဖန်လုံအိမ်စာတံငွေ့သဘောတရား

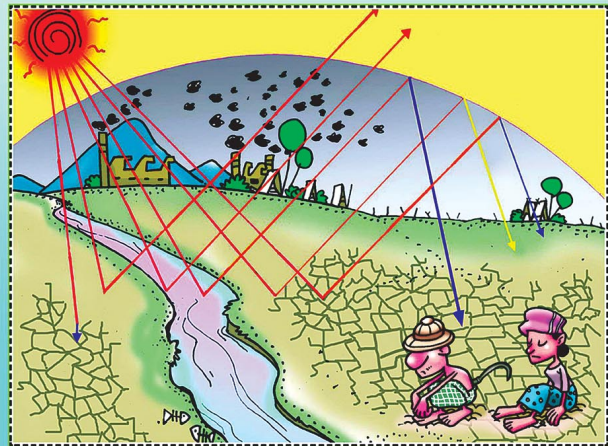

ဖန်လုံအိမ်စာတံငွေ့များ များပြားလာခြင်းကြောင့် ကမ္ဘာကြီးပူပူလေပြီး ကမ္ဘာ့ရာသီဥတုအခြေအနေများ ပြောင်းလဲနေပါသည်။

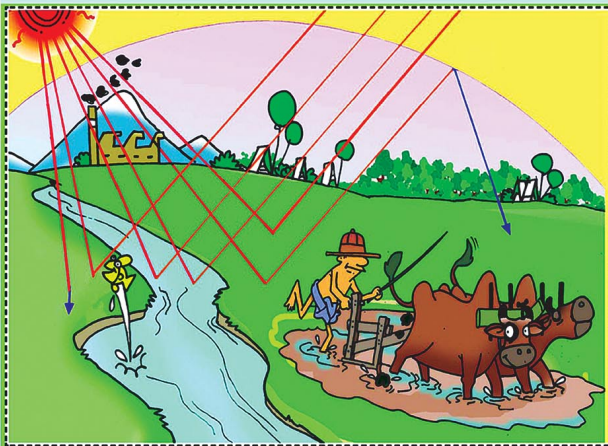

ရာသီဥတုဖောက်ပြန်၍ လူမှုစီးပွားရေး ထိခိုက်မှုများ ဖြစ်ပေါ်နေပါသည်။



Empowered lives.
Resilient nations.

သစ်ပင်သစ်တောများကသာ ကာဗွန်ကို စုပ်ယူထိန်းသိမ်းပေးနိုင်ပါသည်။

သစ်တောမှ ကာဗွန်စုပ်ယူမှုနှင့် သိုလှောင်မှု

မြေပြင်အထက်ရှိ ကာဗွန်သိုလှောင်ထားနိုင်သော အစိတ်အပိုင်းများ

မြေအောက်ရှိ ကာဗွန်သိုလှောင်ထားနိုင်သော အစိတ်အပိုင်းများ

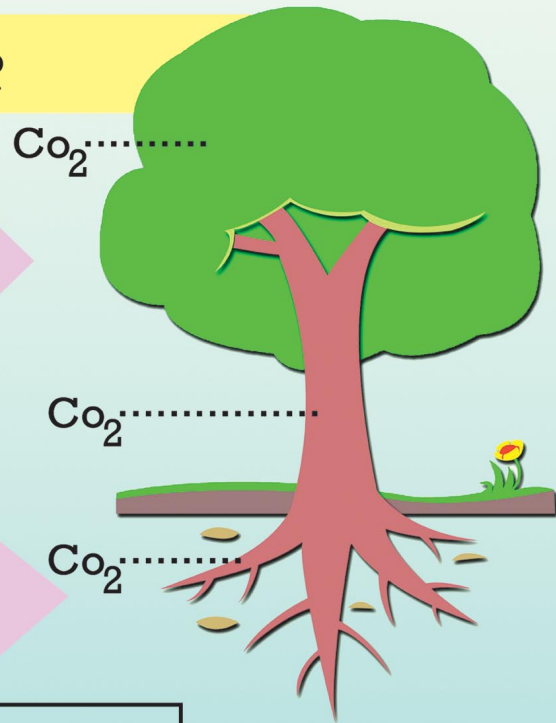

သစ်တောပြန်းတီးခြင်း

သစ်တောကဏ္ဍမှ
ကာဗွန်ထုတ်လွှတ်သော
အရင်းအမြစ်များ



တောမီးလောင်ကျွမ်းခြင်း



သစ်များဆွေးမြေပျက်စီးခြင်း



သစ်တောအပြောင်ရှင်းခြင်း



Empowered lives.
Resilient nations.

ရာသီဥတုပြောင်းလဲခြင်း၏ ဆိုးကျိုးများ

ရေလွှမ်းမိုးခြင်း



ရောဂါထူပြောခြင်း



ပူပြင်းခြောက်သွေ့ခြင်း



မြေပြိုခြင်း



ပြောင်းရွှေ့နေထိုင်ခြင်း



မုန်တိုင်းတိုက်ခတ်ခြင်း



စိုက်ပျိုးသီးနှံပျက်စီးခြင်း



ရရှိမည့်အကျိုးကျေးဇူးများ

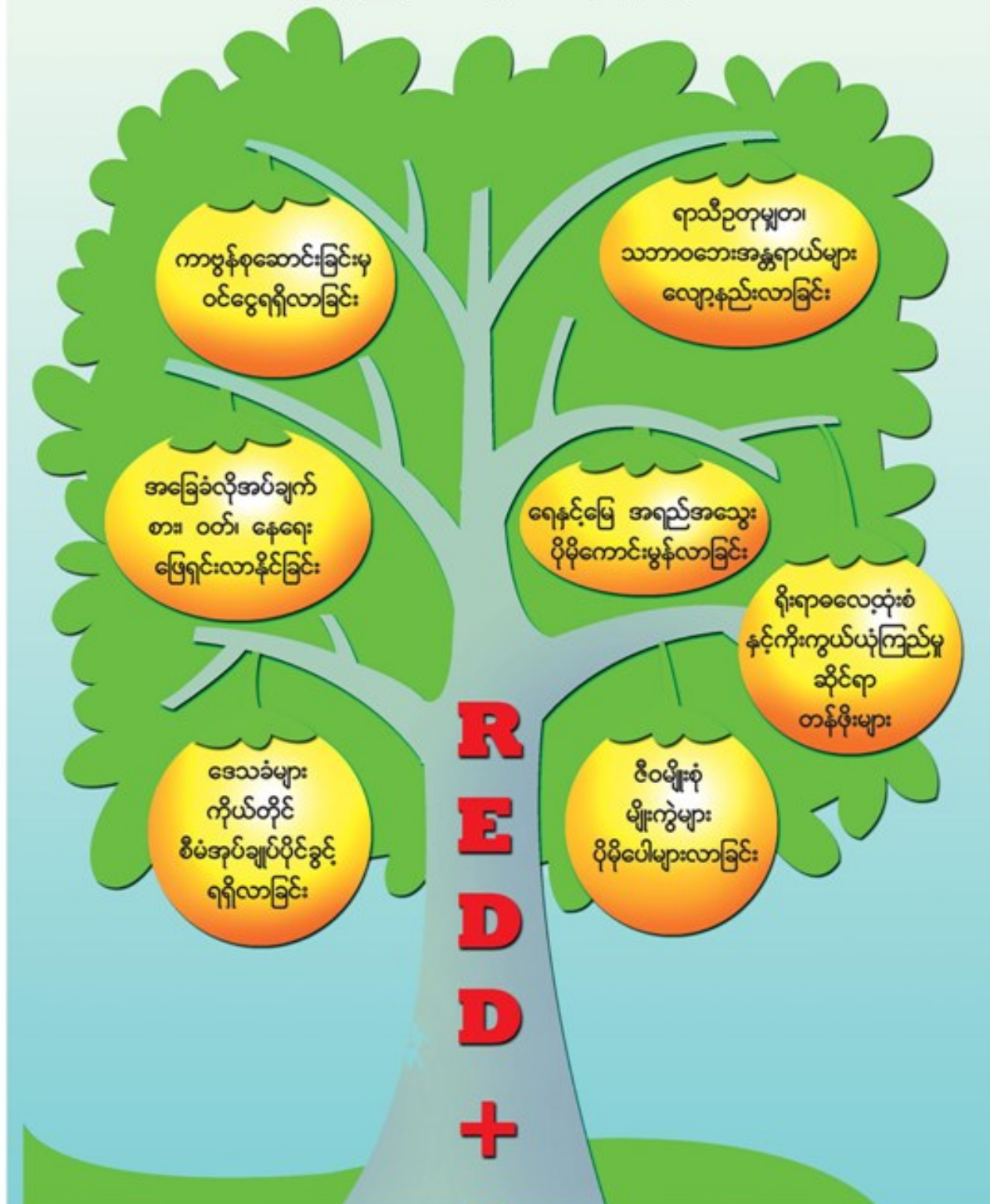

ဒါတွေကို သင်သတိပြုမိပါသလား

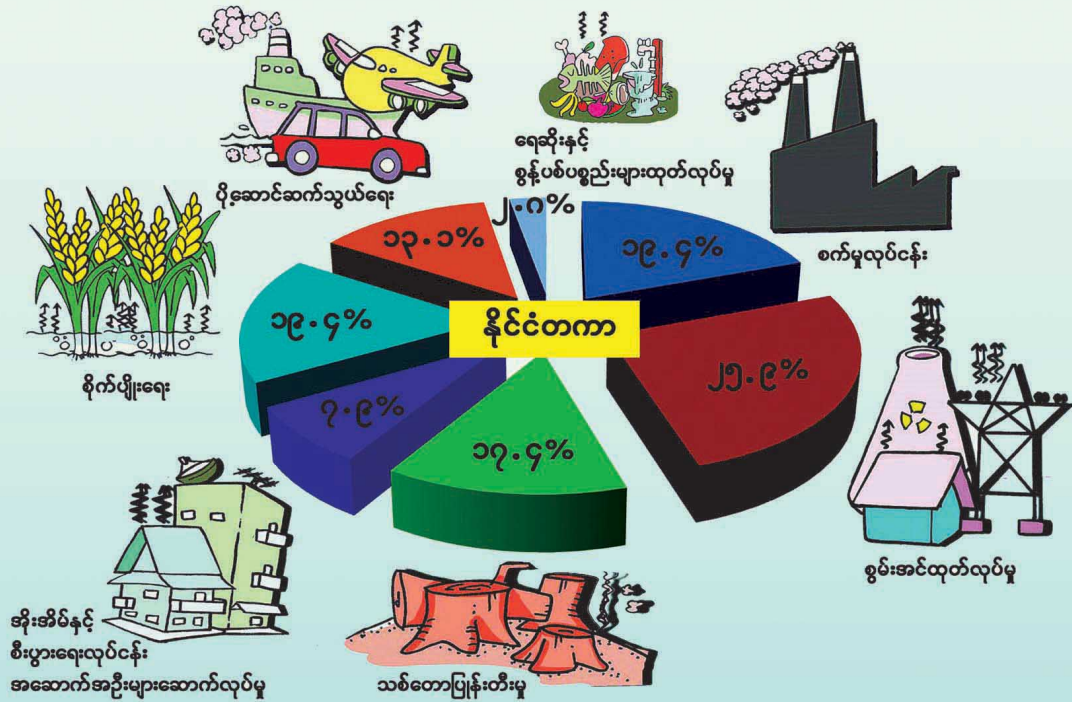

လူမှုဘဝအပေါ်
ထိခိုက်စေသော
ကဏ္ဍအလိုက်
ကာဗွန်ထုတ်လွှတ်မှုများ

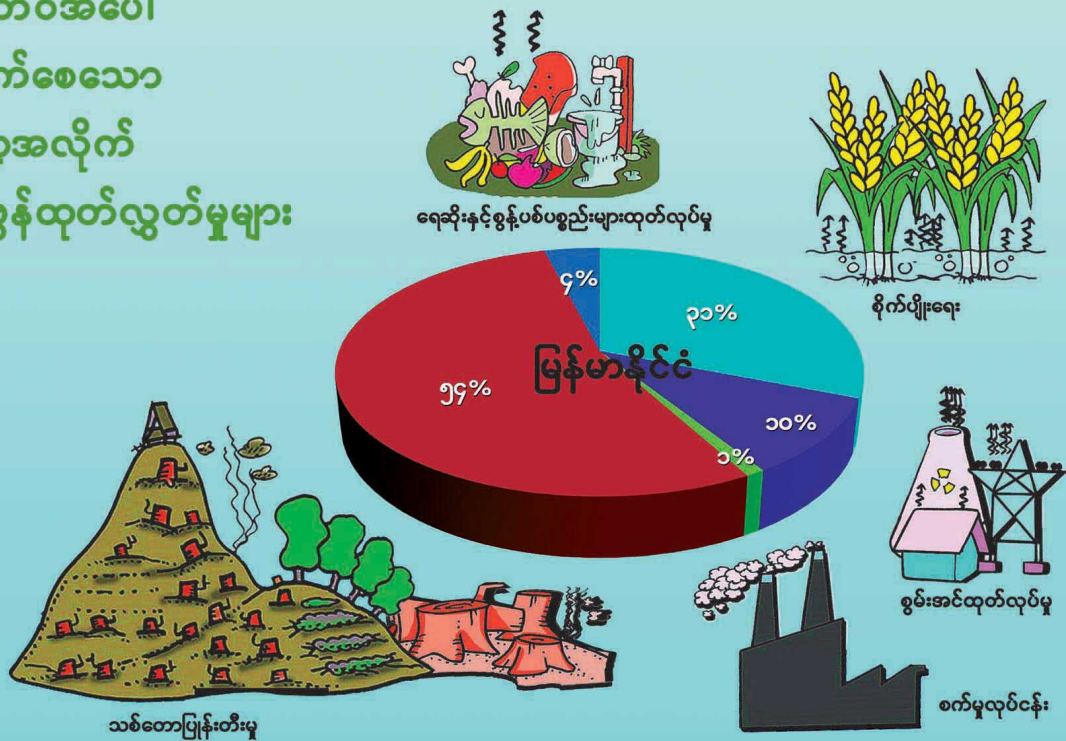

REDD+ ဆိုသည်မှာ

သစ်တောများ ပျက်စီးပြုန်းတီးခြင်းနှင့် သစ်တောအတန်းအစားကျဆင်းလာခြင်းတို့မှ ထွက်ပေါ်လာသော ကာဗွန်ထုတ်လွှတ်မှုများ လျော့ကျအောင်ပြုလုပ်ခြင်းနှင့် သစ်တောများ ပိုမိုကောင်းမွန်အောင် ပြုလုပ်ခြင်းဖြစ်ပါသည်။

R Reducing (လျော့ချခြင်း)

E Emissions from (ကာဗွန်ထုတ်လွှတ်မှု)

D Deforestation and forest (သစ်တောပျက်စီးပြုန်းတီးခြင်း)

D Degradation (သစ်တောအတန်းအစားကျဆင်းခြင်း)

+ Conservation of Forest Carbon Stock,
Sustainable Management of Forest,
Enhancement of Forest Carbon Stock.
(ကာဗွန်သိုလှောင်သော သစ်ပင်များအား ထိန်းသိမ်းကာကွယ်ခြင်း၊ ထာဝစဉ်
တည်တံ့သော သစ်တောစီမံအုပ်ချုပ်မှု၊ ကာဗွန်သိုလှောင်မှုတိုးမြှင့်ခြင်း)

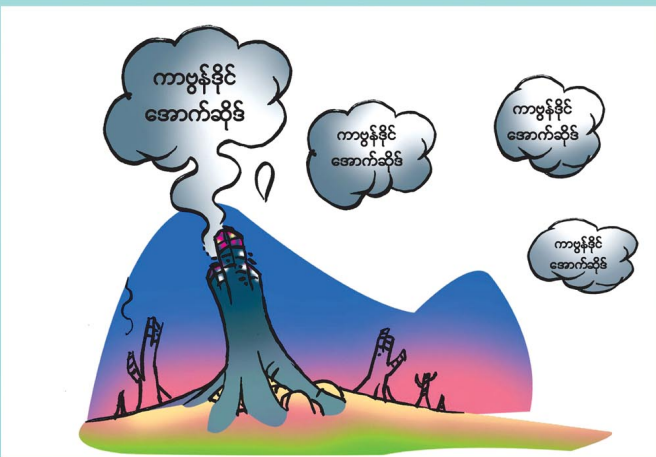

REDD+ ဆောင်ရွက်ရန်အလားအလာရှိသော အခြေအနေ



ဒေသကို အခြေခံသော သဘာဝသယံဇာတများ
စီမံအုပ်ချုပ်ခြင်းလုပ်ငန်းဆောင်ရွက်ရန်
ကျေးရွာမြေအသုံးချမှုပုံစံ ဖော်ထုတ်ခြင်း

ဒေသခံများ
ပူးပေါင်းပါဝင်ရန်
အရေးကြီးပါသည်။



သဘာဝတောများကာကွယ်ထိန်းသိမ်းခြင်း



သစ်တောပျိုးဥယျာဉ်
တည်ထောင်ခြင်း



ဒေသခံပြည်သူ အစုအဖွဲ့ပိုင်သစ်တော
တည်ထောင်ခြင်း



ဒေသခံများအား သစ်တောသယံဇာတစာရင်း
ကောက်ယူခြင်းအား
လက်တွေ့ကွင်းဆင်းလေ့ကျင့်စေခြင်း



ဒေသကိုအခြေခံသော သဘာဝသယံဇာတများ
စီမံအုပ်ချုပ်ခြင်းလုပ်ငန်းဆောင်ရွက်ရန်
ဒေသခံများနှင့် ဆွေးနွေးတိုင်ပင်ခြင်း



သစ်တောစိုက်ခင်းတည်ထောင်ခြင်းနှင့်
တည်ထောင်ရာ၌ ဒေသခံများ ပါဝင်စိုက်ပျိုးခြင်း



Empowered lives.
Resilient nations.